

Plan sytuacyjny działki z lokalizacją Przedszkola nr 10



STAROSTWO POWIATOWE W ŁOWICZU
ul. Stanisławskiego 30
99-400 ŁOWICZ
tel. 046 837 5902, fax 046 837 5015
e-mail: stlowicz@medianet.pl

Wycinek Mapy Ewidencyjnej
Zasadniczej

Obiektm. ŁOWICZ.....
ul. Księżacka

Skala1: 500.....

Adres inwestycji: Księżacka 26, 99-400 Łowicz Nr ewid. działki : 4489

STAROSTA ŁOWICKI
Powiatowy Ośrodek Dokumentacji
Geodezyjnej i Kartograficznej w Łowiczu
Reprodukowanie, rozpowszechnianie
i rozprowadzanie niniejszego dokumentu
wymaga zezwolenia, o którym mowa
w art. 18 ustawy z dnia 17 maja 1989 r.
- Prawo geodezyjne i kartograficzne
(Dz.U. Nr 30, poz. 189, z późniejszymi
zmianami).
Łowicz
dnia2.8 SIE. 2008.....

STAROSTA ŁOWICKI
Powiatowy Ośrodek Dokumentacji
Geodezyjnej i Kartograficznej w Łowiczu
Poświadczam zgodność niniejszej mapy
z oryginałem przesyłanym do Państwowego Urzędu
Geodezyjnego i Kartograficznego w Łowiczu
w dniui zaawidacjonem
.....

Legenda: / teren oznaczony A-B-C-D-A/

1.Przedszkole nr 10 - projektowana termomodernizacja
2.TABLICA INFORMACYJNA

ZUB "MAREX"
Pracownia Projektowa
dnia2.8 SIE. 2008.....

INWESTOR	Miasto Łowicz	Z up.	STAROSTA
OBIEKT	Przedszkole nr 10		
NAZWA RYS.	Plan sytuacyjny działki		
STADIUM	Projekt budowlany		
PROJEKTANT	Tadeusz Gruchala - Upr. Nr 11/89 Sk-ce		
Asyent Projektanta	Tomasz Maciejewski		
			DATA: 05/2011 r.
			SKALA - 1:500
			RYS. NR P-1

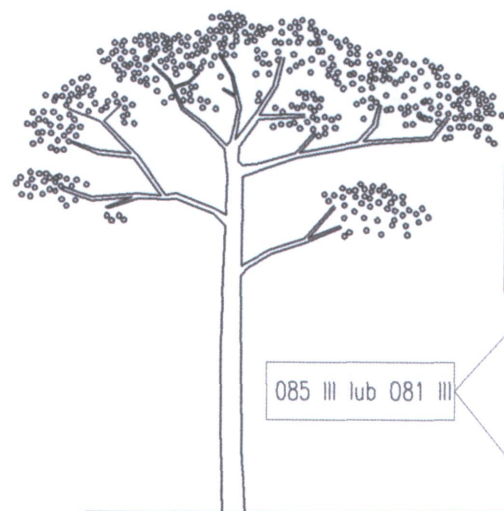

085 III lub 081 III

RAL 1027 lub RAL 6070

085 III lub 081 III

RAL 1027 lub RAL 6070

ELEWACJA BOCZNA- WSCHODNA

skala 1:300

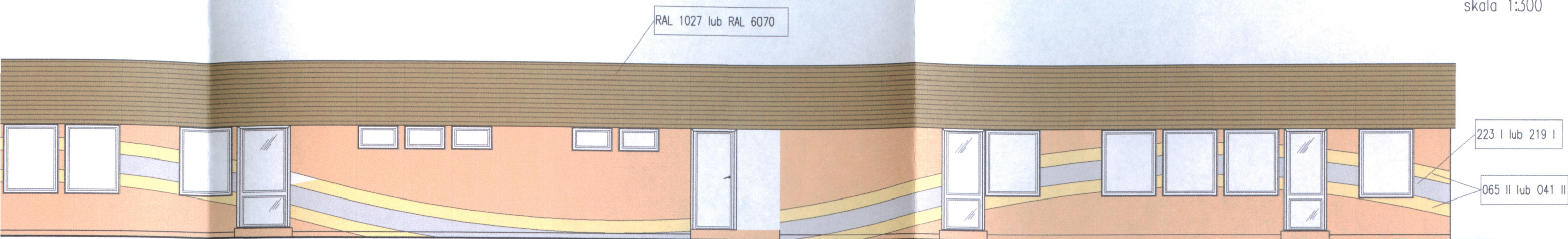

ELEWACJA BOCZNA - ZACHODNIA

skala 1:300

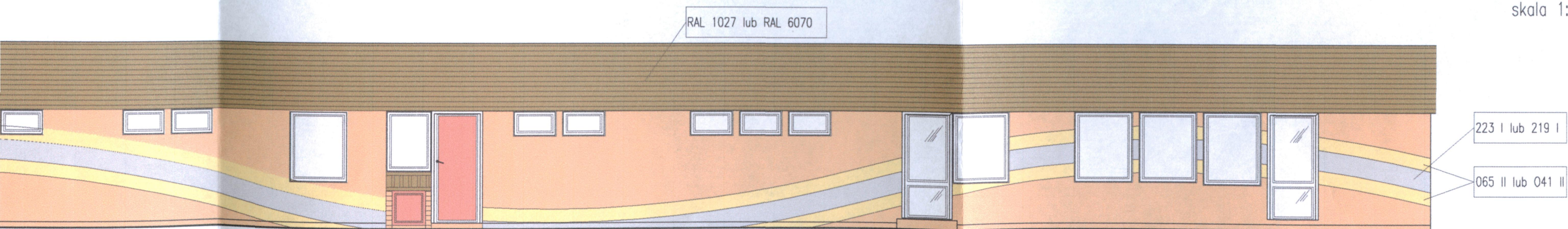

PRACOWNIA PROJEKTOWA ZUB "MAREX"		NAZWA RYS. ELEWACJE	SKALA 1:300
		PROJEKT Termomodernizacja budynku Przedszkola Nr 10 w Łowiczu	BRANŻA architektoniczno- konstruktoryjna
ADRES INWESTYCJI Łowicz, ul. Księżacka 26, 99-400 Łowicz		FAZA OPRACOWANIA: projekt budowlany	DATA 05.2011
PROJEKTANT	mgr inż. Tadeusz Gruchała upr. nr 11/89 Sk-ce	<i>Maciejewski</i>	
ASYSTENT PROJEKTANTA	tech. bud. Tomasz Maciejewski		
INWESTOR ADRES	Miasto Łowicz Łowicz, ul. Stary Rynek 1, 99-400 Łowicz	A-1	

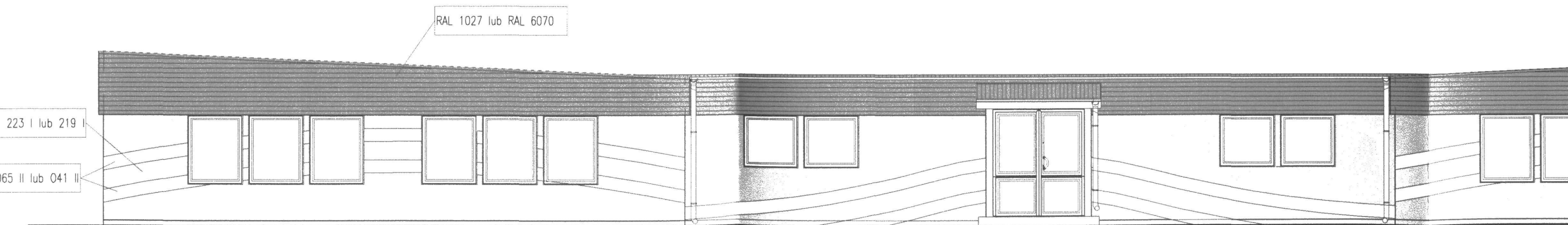
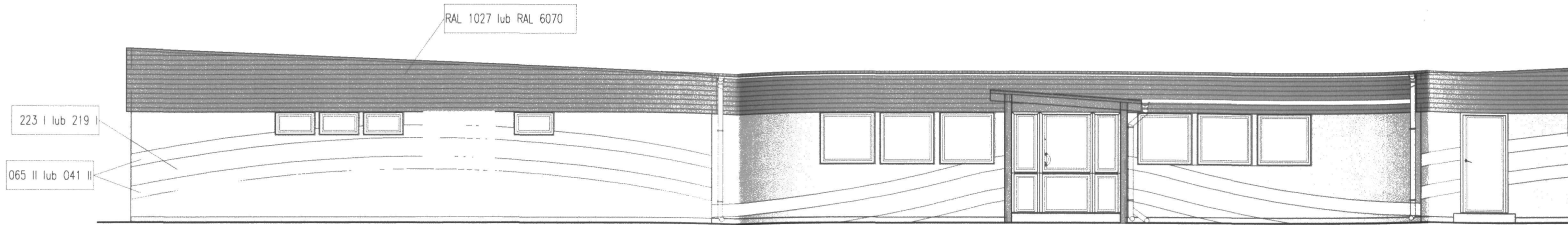

RAL 6070

ELEWACJA FRONTOWA – PÓŁNOCNA

skala 1:300

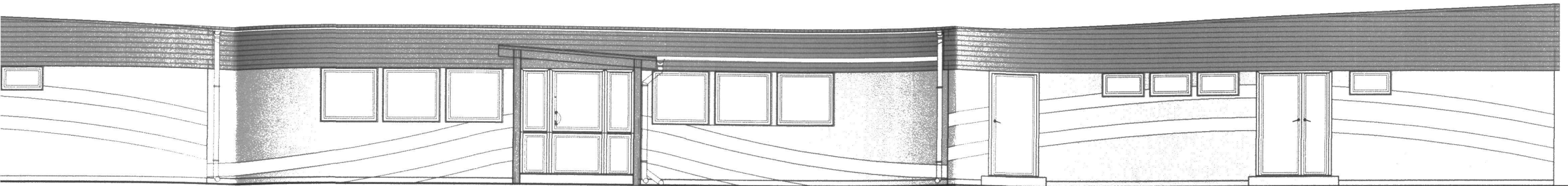

AL 6070

ELEWACJA OGRODOWA – POŁUDNIOWA

skala 1:300

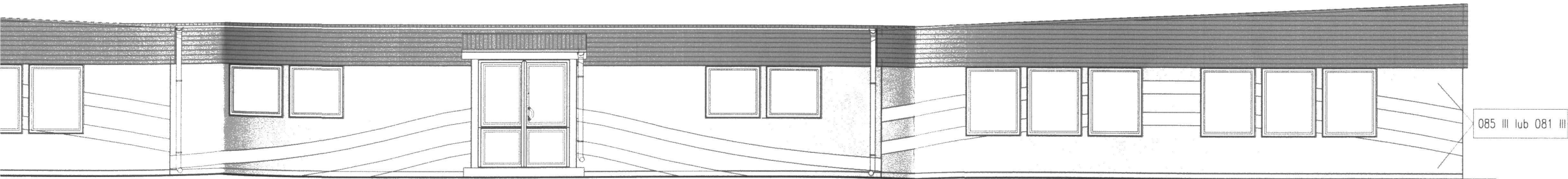

PRACOWNIA PROJEKTOWA
ZUB "MAREX"

ELEWACJE

PROJEKT Termomodernizacja budynku
Przedszkola Nr 10 w Łowiczu

ADRES Łowicz, ul. Księżacka 26, 99-400 Łowicz

SKALA 1:300

BRANŻA

architektoniczno

-konstrukcyjna

FAZA OPRACOWANIA:

projekt

budowlany

DATA 05.2011

PROJEKTANT

mgr inż. Tadeusz Gruchała
upr. nr 11/89 Sk-ce

ASYSTENT
PROJEKTANTA

tech. bud. Tomasz Maciejewski

INWESTOR

Miasto Łowicz

ADRES

Łowicz, ul. Stary Rynek 1, 99-400 Łowicz

NR RYS.

A-2

085 III lub 081 III

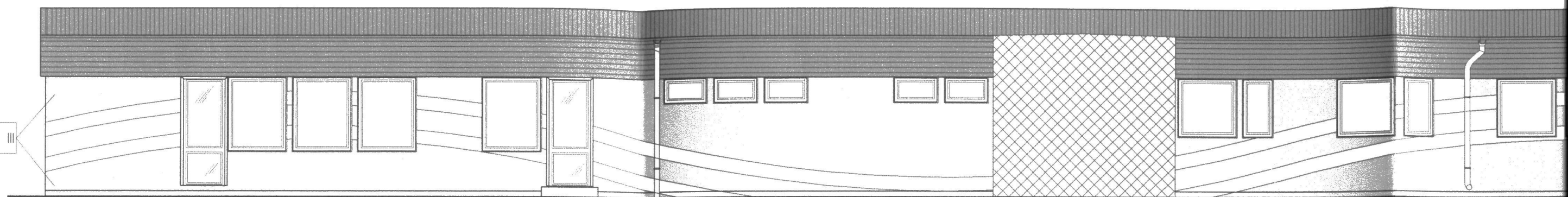

RAL 1027 lub RAL 6070

085 III lub 081 III

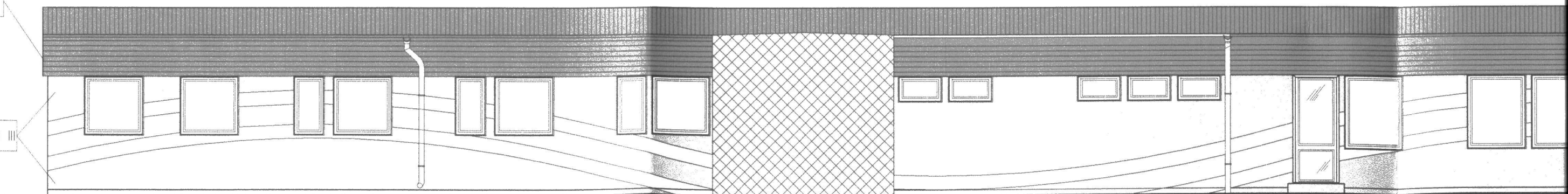

ELEWACJA ZACHODNIA

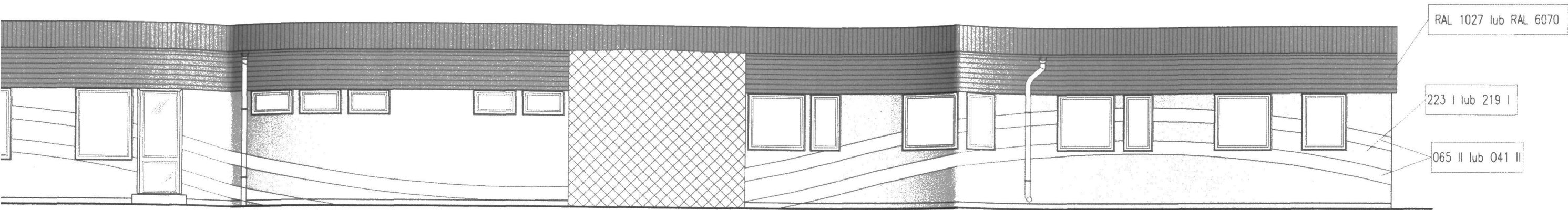

skala 1:300

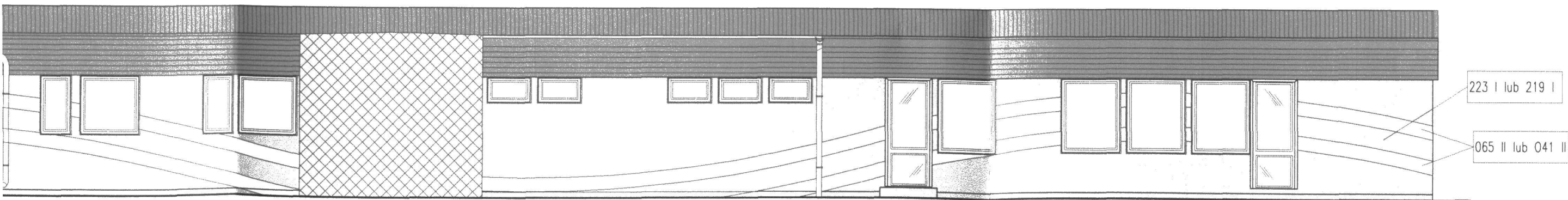

ELEWACJA WSCHODNIA

skala 1:300



PRACOWNIA PROJEKTOWA ZUB "MAREX"		NAZWA RYS		ELEWACJE		SKALA	1:300
		PROJEKT		Termomodernizacja budynku Przedszkola Nr 10 w Łowiczu		BRANŻA	architektoniczno- konstrukcyjna
		ADRES INWESTYCJI		Łowicz, ul. Książka 26, 99-400 Łowicz		FAZA OPRACOWANIA	projekt budowlany
						DATA	05.2011
PROJEKTANT	mgr inż. Tadeusz Gruchala upr. 11/89 Sk-ce						
ASYSTENT PROJEKTANTA	tech. bud. Tomasz Maciejewski						
INWESTOR	Miasto Łowicz						
ADRES	Łowicz, ul. Stary Rynek 1, 99-400 Łowicz						
				NR RYS.		A-3	

RZUT DACHU

Skala 1:200

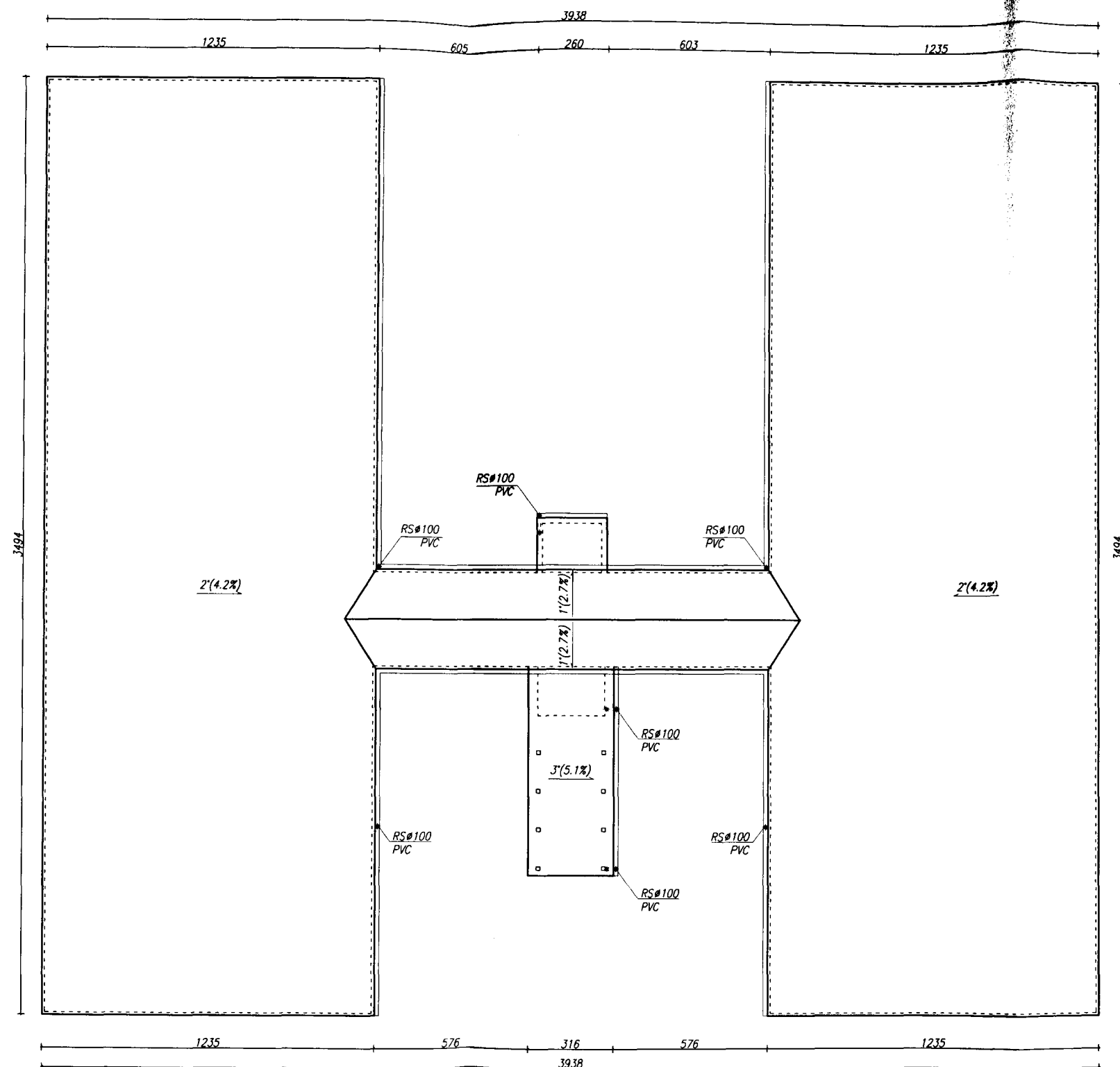

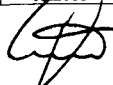
PRACOWNIA PROJEKTOWA ZUB "MAREX"		NAZWA RYS.	RZUT DACHU	SKALA	1:200
		PROJEKT	Termomodernizacja budynku Przedszkola Nr 10 w Łowiczu	BRANŻA	architektoniczno- konstrukcyjna
		ADRES INWESTYCJI	Łowicz, ul. Księżacka 26, 99-400 Łowicz	FAZA OPRACOWANIA:	projekt budowlany
				DATA	05.2011
PROJEKTANT	mgr inż. Tadeusz Gruchała upr. nr 11/89 Sk-ce				
ASYSTENT PROJEKTANTA	tech. bud. Tomasz Maciejewski		<i>Maciejewski</i>		
INWESTOR	Miasto Łowicz				
ADRES	Łowicz, ul. Stary Rynek 1, 99-400 Łowicz		AR RYS.: A-4		