

orientacja

1:10000

## MAPA DO CELÓW PROJEKTOWYCH

w skali 1:500

wjewództwo łódzkie

powiat towiżki

ID i nazwa jednostki ewidencyjnej: 100501\_1 - M.Łowicz

ID i nazwa obrębu ewidencyjnego: 100501\_10001 - Bolimowska

dziłka ewidencyjna: 2760/14, 2764/2.

Mapa niniejsza powstała jako kopia mapy zasadniczej.

nazwa układu współrzędnych prostokątnych płaskich XY: 2000

nazwa układu wysokości: Kronsztaf'86

Przedstawiona sytuacja jest zgodna ze stanem na gruncie

na dzień 28.11.2018r.

W obrębie opracowania występują objęte ochroną punkty osnów geodezyjnych nr: 113.123-1557, 113.123-1171.

Nie wyklucza się istnienia w terenie innych, nie wykazanych

na niniejszej mapie urządzeń podziemnych, które nie były

zgłoszone do inwentaryzacji lub o których brak jest informacji w instytucjach branżowych.

Mapa przedstawia granice według stanu ujawnionego w ewidencji gruntów i budynków na dzień 28.11.2018r., których przebieg został poprzedzony protokołem ustalenia granic.

Niniejsza mapa do celów projektowych została wykonana bez

ustalenia obciążeń w zakresie służebności gruntowych

ujawnionych w księgach wieczystych.

Nr zgłoszenia: GK.6642.12126.2018

*Mapa do celów projektowych*  
*1:500*

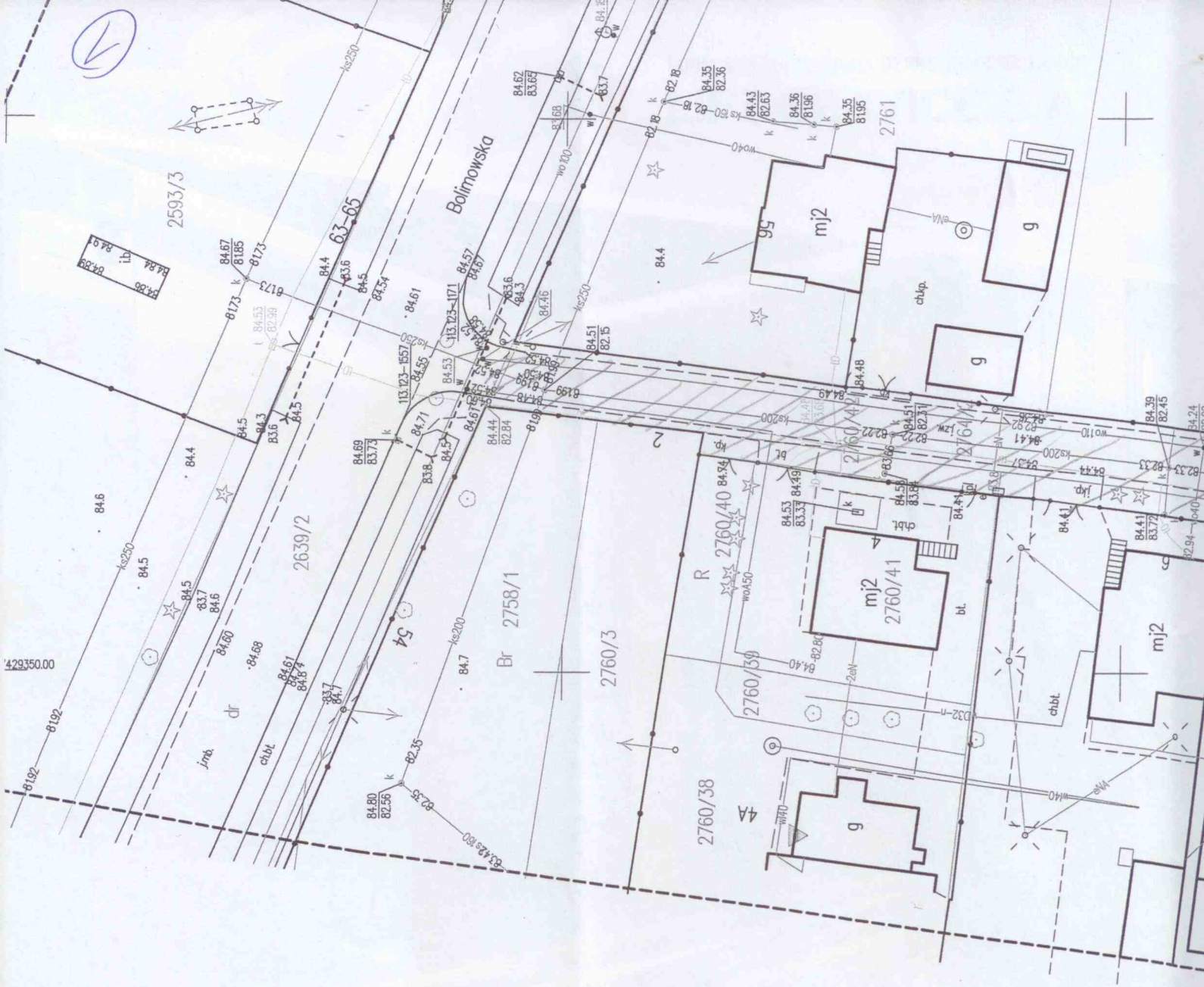

**GEODETA UPRAWNIENI**  
 Elżbieta Wójcik  
 ul. Słowackiego 4/1  
 95-010 Stryków, tel. 516 492

**GEODETA**  
*[Signature]*  
 dr inż. Maciej Gajda

Za sčít. 2018 ministerstvo geodézie a katastra SR geodézijský úrad Bratislava, územný úrad Bratislava územný úrad Bratislava, územný úrad Bratislava územný úrad Bratislava, územný úrad Bratislava	
SEAROS PAVLOVCI územný úrad Bratislava	P.1605 . 2018 . 2070
2018-12-03	
z úp. SEAROSTY územný úrad Bratislava	
W. Č. 122 CISZ	

Wyznam: Inžinierka a Kartografka  
Inšpektor

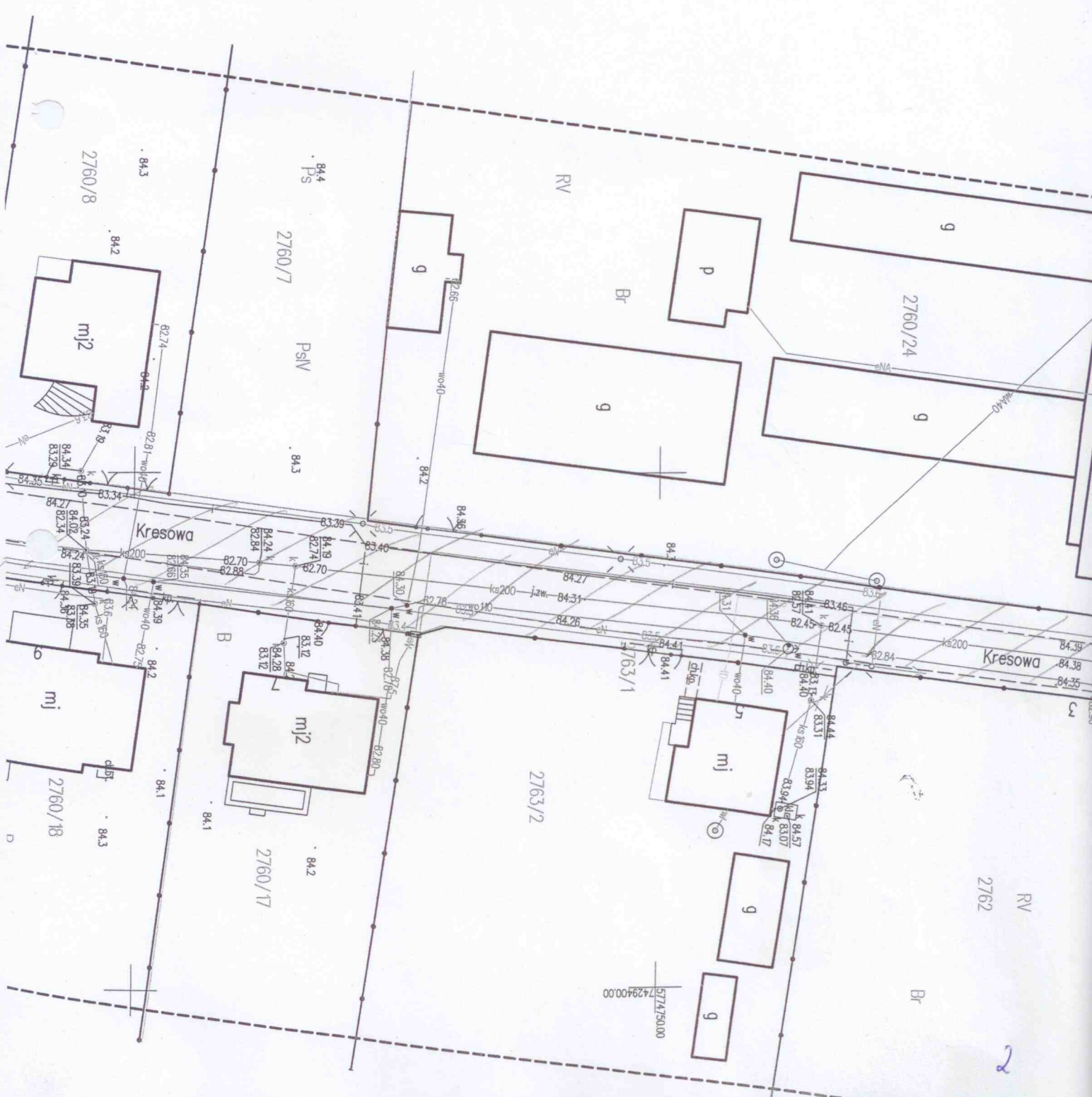

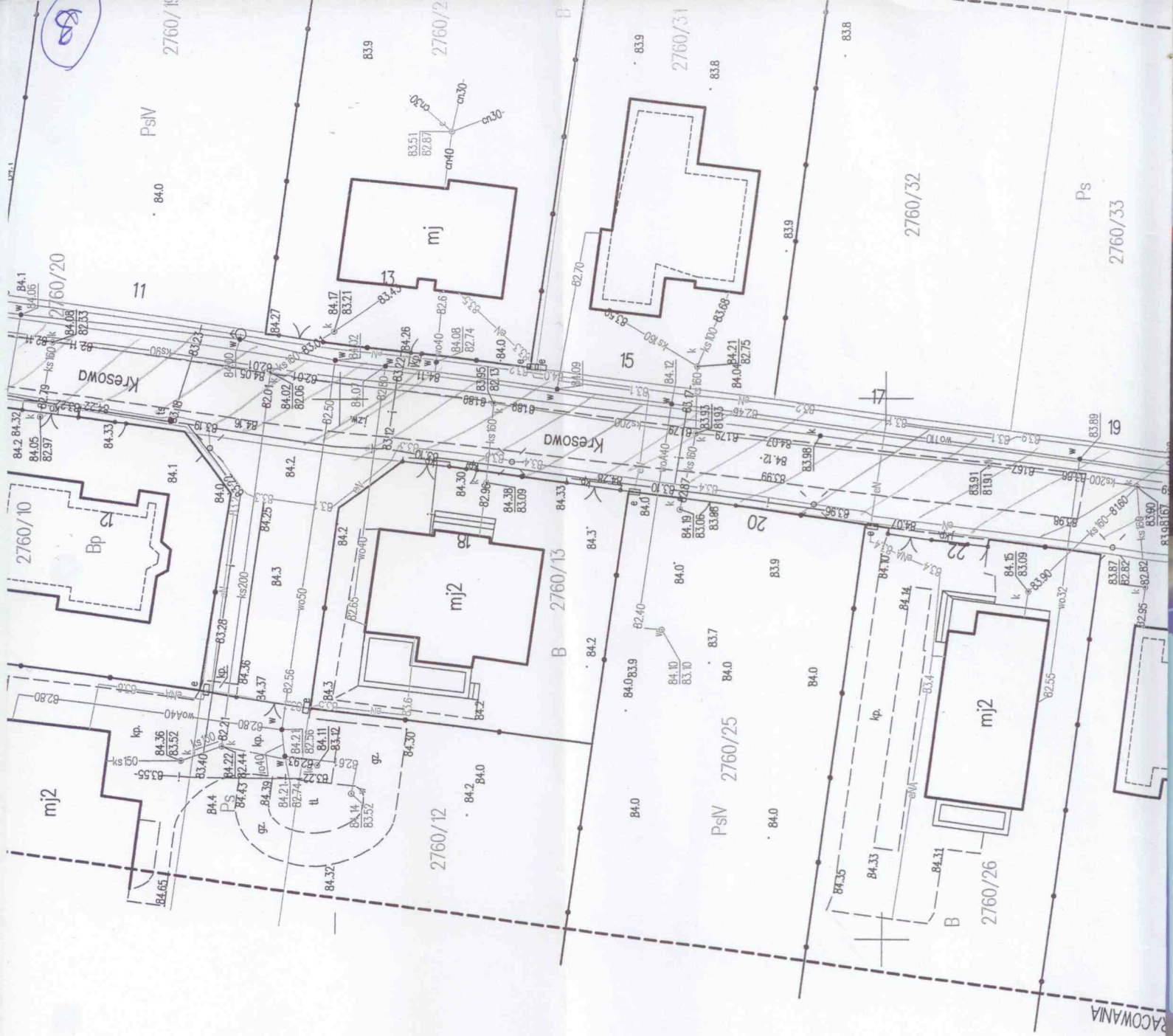

Mapa do celów projektowych  
1:500



ZAKRES OPI

2760/27



24

Kresowa

839

2760/34

21

2760/34

Ps

2760/28

840

PsIV

2760/29

ib

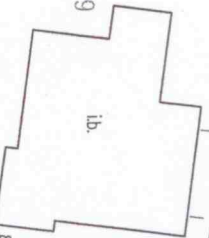

840

PsIV

2760/35

838

2760/36

836

2760/30

839

Ps

27

2760/14

9

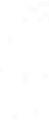

835

2754/2

848

57450000  
5742925000

4